प्रश्नोतर से संबंधित परिशिष्ट

परिशिष्ट - छः

[22/3/2017]

प्रश्न सं. [क्र. 4002]

[illegible] अधिकारी जनपद [illegible]

[illegible] श्री राजेन्द्र प्रसाद द्विवेदी S/o श्री रामजी [illegible] के [illegible] के सम्बन्ध में

विनय है की श्री राजेन्द्र प्रसाद द्विवेदी S/o श्री रामजी द्विवेदी निवासी [illegible] चरणानेहा पुरवा का जिसके सम्बन्ध में थाना का रिकार्ड ग्राम पुलिस भाग 2, 3 देखा गया जो थाने के रिकार्ड के मुताबिक अ.प.क्र. 103/99 धारा 376, 294 [illegible] 323, 506 का प्रकरण पंजी बद्ध है। उक्त प्रकरण [illegible] न्यायालय [illegible] पेश करने पर न्यायालय [illegible] अदालत श्री [illegible] दोष मुक्त किया [illegible] द्विवेदी को दोष मुक्त [illegible] गया है जो अन्य [illegible] बरी [illegible] पाया गया।

[illegible]

थाना प्रभारी

थाना - [illegible]

जिला [illegible] (म.प्र.)

C.S

जिला शिक्षा अधिकारी

जिला [illegible] (म.प्र.)

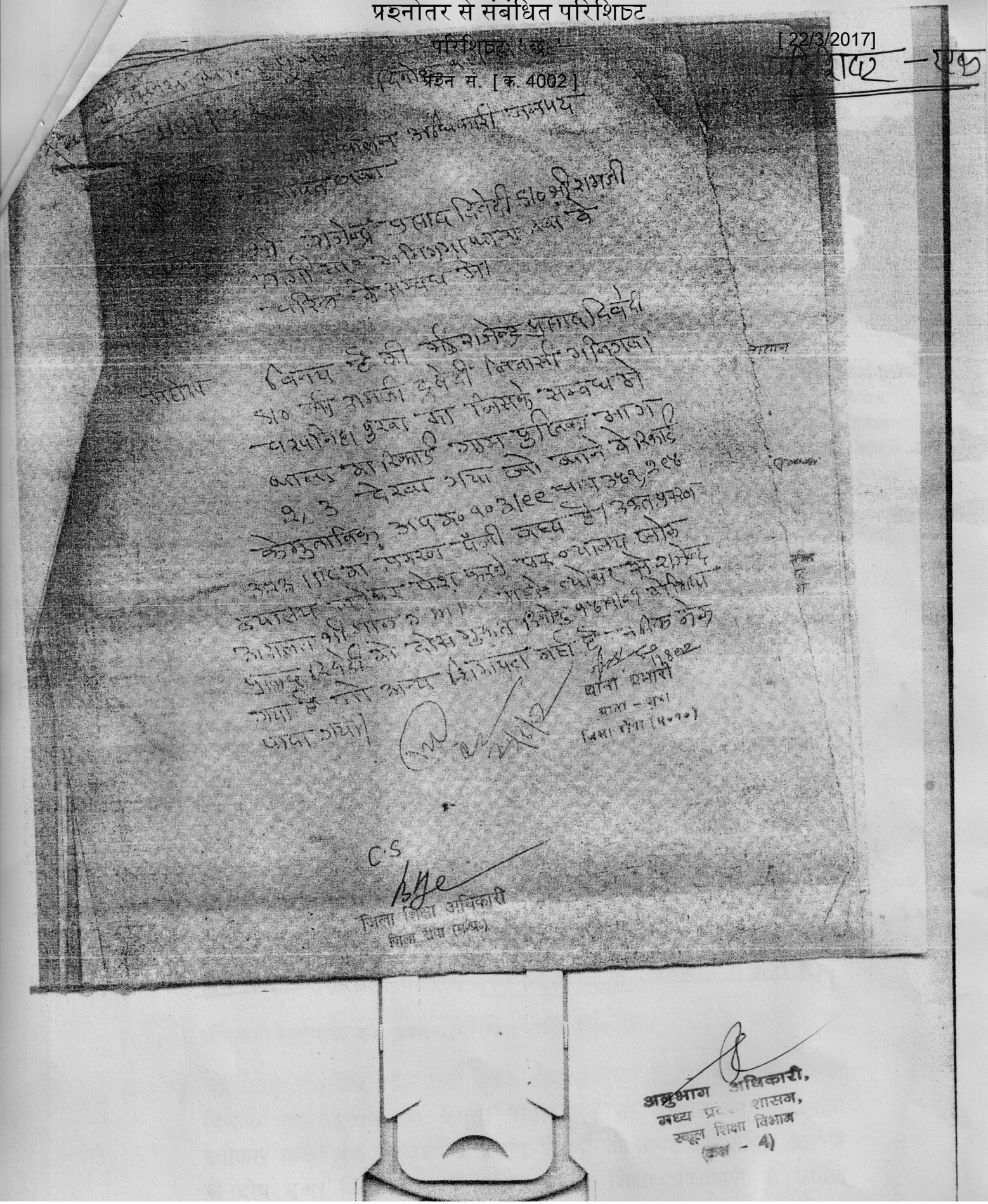

अनुभाग अधिकारी,

मध्य प्रदेश शासन,

स्कूल शिक्षा विभाग

(कक्ष - 4)